

HÜSEYNÎ İLÂHÎ

Güfte: YÛNÛS EMRE
Beste: Zeki ATKOŞAR

SOFYÂN (♩ = 96)



ŞOLCEN NETİN İRMAKLA RI AKARALLAH DE YU DE YU DE YU DE YU
AY DAN AY DIN DIRÛZLE RI ŞEKERDENTAT LI SÖZLE RI LI SÖZLE RI
HAK KA A ŞIK O LAN Kİ Şİ AKARGÖZLE RI NİN YA Şİ RI NİN YA Şİ

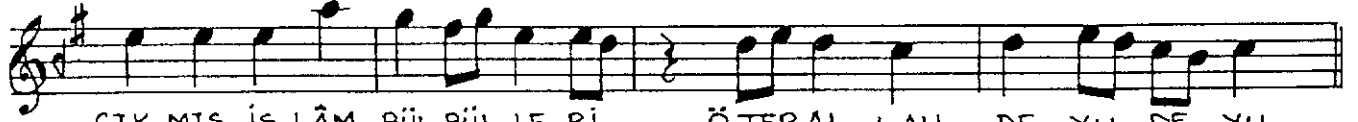

ÇIK MIŞ İS LÂM BÛL BÛL LE RI ÖTER AL LAH DE YU DE YU
CEN NET DE HÛ RI KIZ LA RI GEZER AL LAH DE YU DE YU
PÜR NUR O LUR İ Çİ DI Şİ SÖYLER AL LAH DE YU DE YU

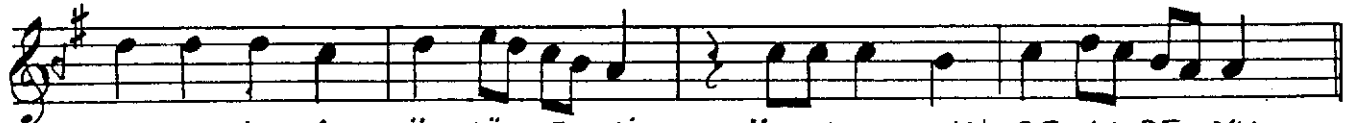

ÇIK MIŞ İS LÂM BÛL BÛL LE RI ÖTER AL LAH DE YU DE YU
CEN NET DE HÛ RI KIZ LA RI GEZER AL LAH DE YU DE YU
PÜR NUR O LUR İ Çİ DI Şİ SÖYLER AL LAH DE YU DE YU

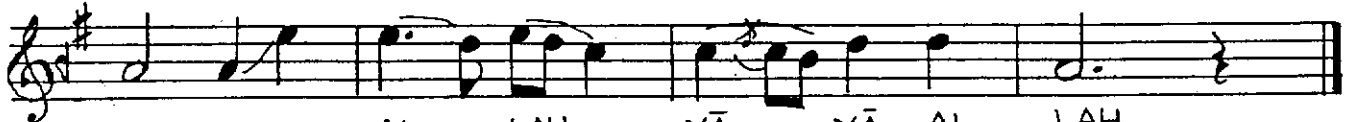

AL LAH AL LAH YÂ YÂ AL LAH
" " " " " " " "

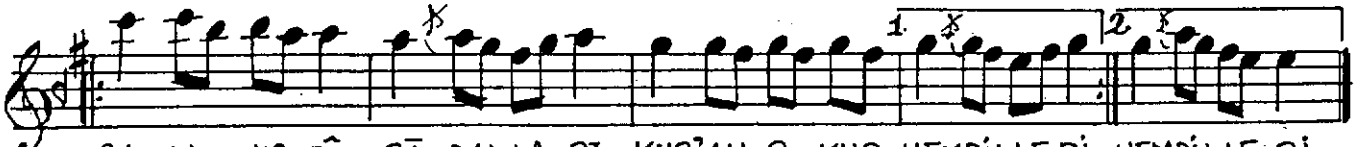

SA LI NIR TÛ BÂ DALLA RI KUR'AN O KUR HEMDİLLERİ HEMDİLLE RI
KİM LER YE YİP KİM LER İ ÇER HEP ME LEKLER RAHMETSÂĞAR RAHMETSÂĞAR
YU NUS EM RE VAR YÂ RI NA KO MA BU GÜ NÜ YA RI NA NÜ YA RI NA



CEN NET BA ĞI NİN GÜLLE RI KOKARAL LAH DE YU DE YU
İD RİS NE Bİ HULLE Bİ ÇER Dİ KER AL LAH DE YU DE YU
YA RİN HAKKIN DÎ VÂ Nİ NA VARAM AL LAH DE YU DE YU



CEN NET BA Ğİ NİN GÜL LE Rİ KOKAR AL LAH DE YU DE YU
İD RİS NE BÎ HUL LE Bİ ÇER DİKER AL LAH DE YU DE YU
YA RIN HAKKIN DÎ VÂ Nİ NA VARAM AL LAH DE YU DE YU



AL LAH AL LAH YÂ YÂ AL LAH

" " " " " " " "

"SON"

ŞOL CENNETİN IRMAKLARI AKAR ALLAH DEYU DEYU
ÇIKMIŞ İŞLÂM BÜLBÜLLERİ ÖTER ALLAH DEYU DEYU

SALINIR TÛBÂ DALLARI KUR'AN OKUR HEM DİLLERİ
CENNET BAĞININ GÜLLERİ KOKAR ALLAH DEYU DEYU

AYDAN AYDINDIR YÜZLERİ ŞEKERDEN TATLI SÖZLERİ
CENNETDE HÛRİ KIZLARI GEZER ALLAH DEYU DEYU

KİMLER YEYİP KİMLER İÇER HEP MELEKLER RAHMET SAÇAR
İDRİS NEBÎ HULLE BİÇER DİKER ALLAH DEYU DEYU

HAKK'A ÂŞIK OLAN KİŞİ AKAR GÖZLERİNİN YAŞI
PÜR NUR OLUR İÇİ DİŞİ SÖYLER ALLAH DEYU DEYU

YÛNÛS EMRE VAR YARINA KOMA BUGÜNÜ YARINA
YARIN HAKK'IN DÎVÂNINA VARAM ALLAH DEYU DEYU

GÜFTE İÇİN bkz:

1. SEBAHATTİN EYÜBOĞLU, YUNUS EMRE, No: CXLII - S. 327., İst. 1971.
2. SELAHATTİN GÜRER, TÜRK MÜTEFEKKİR VE MUTASAVVİFİ HALK ŞAİRİ YUNUS EMRE'NİN BESTELENMİŞ ŞİİRLERİ, S. 24-25 İst. 1961.
3. BURHAN TOPRAK, YUNUS EMRE DÎVÂNİ, No: CIX - S. 195 İst. 1960
4. F. KADRI TIMURTAŞ, YUNUS EMRE DÎVÂNİ, TERCÜMAN 1001 TEMEL ESER SERİSİ No: 1, S. 177, İst. 1972.